

## Editorial

És una satisfacció pel Col·legi Sant Josep presentar-vos aquest butlletí escolar, número zero, que neix amb la voluntat renovada de ser una eina de comunicació i de participació de tota la comunitat educativa.

Dic que neix amb voluntat renovada, perquè no és ni de bon tros la primera experiència que fa el centre en el terreny de les publicacions periòdiques. Al llarg de la història del Col·legi (creat a l'any 1905) han existit publicacions bianuals dirigides als exalumnes, publicacions mensuals de revistes escolars com el NOSALTRES o el ESGLAONS, etc.

Aquesta vegada es donen un seguit de circumstàncies noves que faran que aquesta publicació, que encara no té nom, surti amb aires nous i amb la ferma voluntat de tenir una llarga presència entre nosaltres.

Actualment els medis informàtics de tractament de la comunicació són un gran ajut tècnic i alleugeran aquelles feines mecàniques de composició i tiratge. Les revistes que us anomenava anteriorment, van deixar de publicar-se bàsicament per la feina que comportava fer el tiratge amb màquines de «ciclostil».

Una altra circumstància que farà que aquest butlletí tingui continuïtat serà la possibilitat que dona el nou sistema educatiu de poder diversificar el currículum escolar a l'Ensenyament Secundari Obligatori i al Batxillerat. Tindrem un «crèdit variable» de periodisme, FEM LA REVISTA, molt interessant i formatiu pels alumnes que l'escullin i que com a treball pràctic desenvoluparan part de la redacció, composició i impressió d'aquest butlletí que avui us presentem.

La comunicació sempre ha estat important, però en els temps que corren la comunicació entre els pares dels alumnes i el Col·legi és sobretot necessària. Aquest butlletí té la ferma voluntat d'informar i sobretot augmentar la comunicació amb els pares i els exalumnes del centre.

Precisament perquè som conscients de la importància de la COMUNICACIÓ, també és voluntat del Col·legi posar en marxa durant aquest curs escolar la pos-

sibilitat que tots els pares, alumnes, exalumnes i institucions que ho desitgin puguin connectar-se via «Internet» amb una Web del Col·legi i disposar d'una adreça electrònica pròpia. Aquest tema és molt important i ja l'anirem explicant en successius butlletins.

També en propers butlletins us informarem les novetats que afecten a l'Ensenyament i al Col·legi, les línies educatives, les propostes de millora, etc.

Per acabar, voldríem tenir unes paraules de record i estima per la Dra. Anna Valeta i Coma que morí el passat dia 22 de juliol després d'una llarga malaltia. Com tots sabeu feia 16 anys que estava al front del Departament d'Orientació del Col·legi.

Us desitgem un bon començament de curs i us reitem la nostra voluntat d'oferir-vos tota la nostra dedicació per aconseguir el millor ENSENYAMENT i la millor FORMACIÓ HUMANA.

Joan Amat i Marquès  
DIRECTOR

## Buscant logotip

Observant l'encapçalament de la nostra portada us adonareu que només hi consta el nom de "Butlletí Escolar", però no hi ha cap altre nom ni logotip que el reconegui com a tal.

Per poder trobar-los, us proposem participar al concurs que escollirà, definitivament, aquesta identificació.

Les bases seran les següents:

Pel logotip:

- Mesures: 15 x 15 cm.
- Colors obligatoris: blanc, negre i vermell fosc.
- Dibuix lliure, sobre paper o cartolina, amb l'obligació de les sigles S.J. (encara que siguin de forma abstracta).

Pel nom:

- Títol lliure, tenint en compte el caire escolar del butlletí.
- Mesures: 10 x 30 cm.
- Colors i material iguals que els del logotip.

NOTA: Es lliurarà abans del dia 31 d'octubre al professor Carles Maurel.

## Història de la titularitat del Col·legi Sant Josep

L'any 1905 cinc Germans de l'Ordre Gabrielista s'instal·len a Sant Sadurní en uns locals cedits per l'empresa Codorniu (actualment són dependències municipals).

Passada la guerra civil, l'any 1940, es veu la necessitat d'ampliar les instal·lacions i es construeix un nou col·legi (actual edifici d'Ed. Infantil, menjadors i cuines) just al davant de les dependències antigues (C/ Sant Pere). Per a la construcció d'aquest edifici es crea la societat FOMENTO DE CULTURA POPULAR S.A., que en serà el propietari, amb aportacions dels pares i d'algunes empreses de la vila.

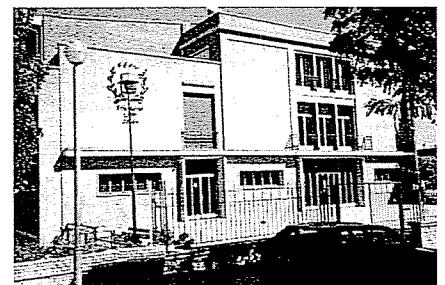

Arribat l'any 1967, es veu de nou la necessitat d'ampliar les instal·lacions i es crea un nou col·legi (actual edifici d'Ed. Primària, ESO, BUP, COU, FP, ETC.) al C/ Germans St. Gabriel, 2. Per aquesta nova construcció es crea la COOPERATIVA D'ENSENYAMENT I PROMOCIÓ SOCIAL (S.C.C.L.) de la qual tots els pares se'n

fan socis fent unes aportacions concretes. La cooperativa és propietària del nou edifici i l'Ordre Gabrielista continua tenint la titularitat de la docència.

L'any 1979, els pocs germans de St. Gabriel que resten a Sant Sadurn de Noya decideixen anar-se'n. Aleshores, la Cooperativa assumeix la Titularitat de tots els ensenyaments, continuant amb la mateixa línia educativa existent. El Col·legi continua essent un centre confessional.

L'any 1991, es veu la necessitat de transformar l'antiga cooperativa amb una fundació i es crea la FUNDACIÓ DE CULTURA I PROMOCIÓ SOCIAL, que passa a ésser propietària dels edificis i Titular de la docència, essent les seves finalitats fonamentals la confessionalitat dels

ensenyaments i l'arrelament a Catalunya i a la comarca.

La Fundació es regeix per un Patronat integrat pels antics membres i presidents del Consell Rector de la Cooperativa i antics socis i administradors del "Fomento de Cultura". La composició actual és la següent:

*President:*  
José Ferrer Sala

*Sotspresident:*  
Manuel Raventós Negra

*Secretari:*  
José M. Font Estruch

*Vocals:*

M. Amat Raventós, J. Bargalló Morera, A. Casanovas Casanovas, M. Coll Oliver, P. Creixell Pascual, L. Fornes Ventura, J. French Castells, P. Graupera Ràfols, M. Lluch Pons, J. Olivella Rosell, S. Oliver Sardà, S. Suriol Masana, M. Vendrell Amat i J. Vernet Parera

Aquests 17 membres treballen per comissions i els assumptes del «dia a dia» són regits per un Consell de Direcció integrat per membres del Patronat i Pares Col·laboradors, que presideix el Sr. Pere Creixell Pascual.

## Organigrama del Col·legi Sant Josep

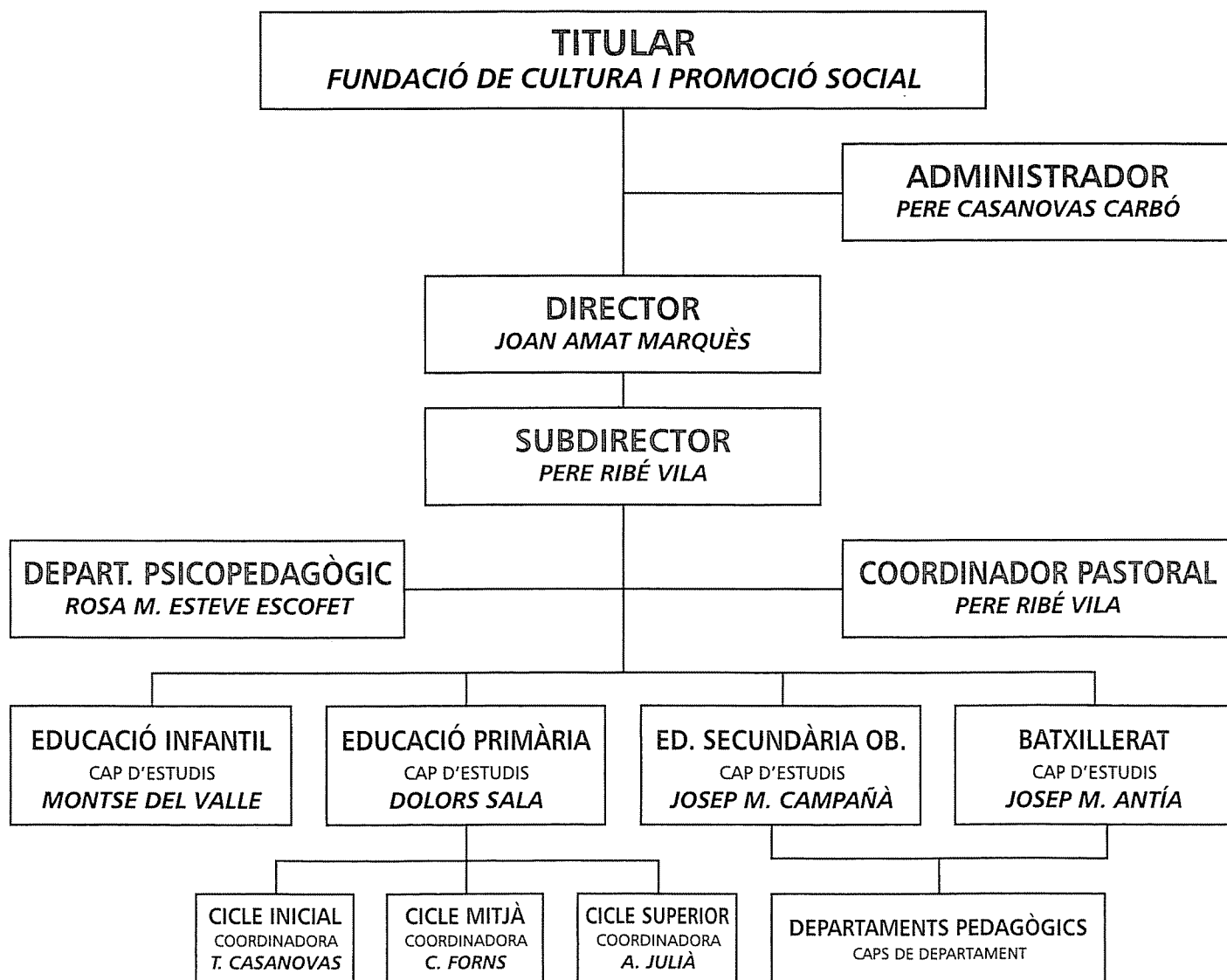

# Curs 1997-98

## PROFESSORAT

### ED. INFANTIL

Teresa Amposta Estruch	Tut. P.5-B
Pilar Canals Bardella	Tut. P.3-B
Montse del Valle Andreu	Tut. P.4-A
Agustina Mateos Mateos	Tut. P.2-B
Salvador Mir Guxens	Prof. Gimnàstica
Rosa M. Orensanz Muriente	Tut. P.5-A
Montse Raventós Carcasona	Tut. P.2-A
Josep M. Raventós Sánchez	Prof. Música
Dolors Rebordosa Avion	Tut. P.3-A
Araceli Robles Centellas	Prof. Psicomotricitat
Anna Roca Albet	Prof. reforç
Pilar Roca Papaseit	Tut. P.4-B
Yolanda Torres González	Ajudant

### ED. PRIMÀRIA

Montse Bargalló Tena	Tut. 1r C
Teresa Casanovas Carbó	Tut. 2n A
Marta Català Sala	Prof. reforç
Ivonne Compte Gran	Tut. 1r B
Núria Escolà Cases	Prof. reforç
Àlex Esteve Escofet	Prof. Gimnàstica
Montse Feixó Carcasona	Tut. 3r B
Concepció Fornas Varias	Tut. 3r C
Fermí Garrido Campomar	Tut. 6è C
Esperança Giró Gramona	Tut. 6è A
Mònica Guilera Montserrat	Tut. 4t B
David Hernández Urpí	Prof. Música
Assumpció Julià Vallès	Tut. 6è B
Montse Llaquet Isart	Prof. Anglès
Montse Martínez Pinent	Tut. 4t C
Salvador Mir Guxens	Prof. Gimnàstica
Imma Miró Galindo	Tut. 2n B
Teresa Montserrat Carcasona	Tut. 5è A
M. Josep Pérez Gallego	Tut. 5è B
Ramon Puiggròs Boldú	Prof. Gimnàstica
Montse Puigmartí Esteve	Tut. 1r A
Josep M. Raventós Sánchez	Prof. Música
Núria Ros Tarafa	Tut. 3r A
Carolina Rovira Giró	Tut. 5è C
Montse Segura Pujadas	Tut. 4t A
Albert Solé Casanovas	Prof. Gimnàstica

### ED. SECUNDÀRIA OBLIGATÒRIA

Manoli Ariza Ruiz	Tut. 1r ESO-B i Prof. Castellà
Josep M. Bel Parera	Prof. Informàtica
Josep Lluís Bermúdez Blanco	Prof. Castellà
Josep M. Campaña Obre	Prof. Religió
Marta Català Sala	Prof. Ciències Naturals
Àlex Esteve Escofet	Prof. Gimnàstica
Montse Figueras Oliver	Tut. 2n ESO-A i Prof. Català
David Hernández Urpí	Prof. Música
Mireia Juvé Udina	Tut. 1r ESO-A i Prof. Català i Socials
Assumpta Llopart Llopart	Prof. Música
Rafel Marquès Rigol	Prof. Tecnologia
Àngel Martín Pereña	Tut. 1r ESO-C i Prof. Matem. i Naturals
Carles Maurel Cervelló	Prof. Tecnologia
Salvador Mir Guxens	Prof. Gimnàstica
Adelfa Mora Estrada	Tut. 3r ESO-B i Prof. Anglès
Ramon Puiggròs Boldú	Prof. Gimnàstica
Manel Ramon Minguell	Tut. 2n ESO-C i Prof. Matem. i Naturals i Tecnologia
Conxita Ridorsa Nadal	Tut. 3r ESO-A i Prof. Matem. i Naturals

Francesca Sáez Martínez	Prof. Anglès i Castellà
Dolors Sala Tubert	Prof. Català
Mercè Sánchez Camps	Tut. 2n ESO-B i Prof. Socials i Català
Albert Solé Casanovas	Prof. Gimnàstica
Josep Verge Gabaldà	Prof. Ciències Naturals

### BUP i COU

Joan Amat Marquès	Prof. Biologia
Josep M. Antía	Tut. 3r BUP-C i Prof. Matemàtiques
Isabel Arizcun Arizcun	Tut. 3r BUP-A i Prof. Matem. i Física i Química
Enric Avellán Cerdà	Prof. Història i Filosofia
Josep M. Bel Parera	Prof. Informàtica
Josep Lluís Bermúdez Blanco	Tut. 3r BUP-B i Prof. Filosofia
Pere Cardenal Monreal	Tut. COU-A i Prof. Física i Química
Àlex Esteve Escofet	Prof. Gimnàstica
Paquita Gimeno Segarra	Tut. COU-C i Prof. Geografia i Història
Mercè Guiu Colom	Prof. Llengua i Literatura Castellana i Francès
Rafel Marquès Rigol	Prof. Ciències Naturals
Josep Mateos Romero	Prof. Filosofia, Llatí i Llengua Castellana
Carles Maurel Cervelló	Tut. 2n BUP-B i Prof. Disseny
Salvador Mir Guxens	Prof. Gimnàstica
Adelfa Mora Estrada	Prof. Anglès
Mercè Pallarès Riba	Tut. 2n BUP-A i Prof. Anglès
Julià Poveda Ruano	Tut. COU-B i Prof. Llengua i Literatura Catalana
Ramon Puiggròs Boldú	Prof. Gimnàstica
Josep M. Raventós Sánchez	Prof. Teatre
Pere Ribé Vila	Prof. Religió
Conxita Ridorsa Nadal	Prof. Matemàtiques
Albert Solé Casanovas	Prof. Gimnàstica
Assumpta Varias Ribot	Prof. Llengua i Literatura Catalana
Josep Verge Gavalda	Prof. Laboratori

### FORMACIÓ PROFESSIONAL

Enric Avellán Cerdà	Prof. Humanística
Josep M. Bel Parera	Prof. Informàtica
Josep Lluís Bermúdez Blanco	Prof. Castellà
Araceli Centellas Urbano	Prof. Mecanografia
Joan Eroles Ollé	Tut. 2n FP i Prof. Administratiu
Joan Grases Simon	Prof. Taller i Tecnologia
Rafel Marquès Rigol	Prof. Ciències Naturals i Física i Química
Carles Maurel Cervelló	Prof. Dibuix Tècnic
Adelfa Mora Estrada	Prof. Anglès
Pere Ribé Vila	Prof. Religió
Albert Solé Casanovas	Prof. Gimnàstica
Assumpta Varias Ribot	Prof. Català

### DEPARTAMENT PSICOPEDAGÒGIC

Rosa M. Esteve Escofet	Psicòloga
Montse Figueras Oliver	Logopeda
Conxita Pujadas Ivern	Psicòloga-Logopeda
Dolors Sala Tubert	Psicòloga
M. Lluïsa Viñals Ruiz	Psicòloga

### PERSONAL NO DOCENT

Pere Casanovas Carbó	Administració
Margarida Luján Escoto	Secretaria
Anna M. Figueras Alerany	Recepció
Manuel Serrano Trillo	Consergeria
Jaume Cuenca Alarcón	Cap cuina

## Horaris de visita

### DIRECCIÓ

De dilluns a divendres, concertant prèviament la visita

### SECRETARIA

De dilluns a divendres, en horari escolar

## Telèfons útils

Secretaria i fax ---- 818 34 10

Educació infantil - 891 02 64

Cuina i menjador - 891 19 72

## Dates per recordar

### DIES LECTIUS

Carnestoltes: 20 de febrer

Nadal: 18 i 19 de desembre (segons els cursos)

Sant Jordi: 23 d'abril

Castanyada: 31 d'octubre

Festes de lliure elecció: 3 de novembre i 23 de febrer

Concepció: 8 de desembre

Festes de Nadal: del 22 de desembre al 7 de gener

Festa del Treball: 1 de maig

Nadal amb els pares (primària i ESO): 13 de desembre

Setmana Santa: del 6 al 13 d'abril

### DIES NO LECTIUS

Portes obertes: 26 d'abril

## Un adéu a l'Anna Valeta



Va arribar al nostre col·legi ara fa disset anys per fer-se càrrec del Departament de Psicologia del centre.

Duia amb ella un ampli bagatge teòric

ric i pràctic en el camp de la Psicologia Clínica i Educativa: Doctora en Psicologia i Professora de Psicologia Evolutiva de la Universitat de Barcelona.

Al llarg de tots aquests anys es va fer càrrec del guiatge de centenars d'infants, adolescents, pares i companys, amb ferma voluntat de servei. Era una dona d'esperit generós, entusiasta, sensible, coratjosa, plenament compromesa amb la seva feina i amb el lligam humà que establia amb tots aquells que demanaven el seu ajut.

Va saber escoltar, va saber comprendre, va saber obrir ulls, va saber orientar, va saber encoratjar... Ens va acompanyar en l'apassionant aventura de la vida, en la nostra superació diària, a descobrir en nosaltres mateixos tot allò del que érem i som capaços. I ho feia amb fermesa, amb un

fort esperit crític i renovador, però, sobretot, amb la sensibilitat i la tendresa de la persona que estima.

El passat 22 de juliol ens va deixar. Els qui formem part de la comunitat educativa la trobem a faltar. Però, ens sentim molt afortunats d'haver tingut l'oportunitat de gaudir de la seva companyia, de la seva amistat i d'haver-nos enriquit amb el seu mestratge durant la seva estada entre nosaltres. L'experiència d'haver conviscut amb ella, d'haver estat els seus amics, ens ha deixat una profunda i inesborrable empremta que ens permet sentir-la molt a prop nostre, malgrat la separació. Mai no podrem oblidar-la. Mai no deixarà d'estar entre nosaltres.

Des de la profunda tristesa de la seva pèrdua, sentim un immens agraïment per haver-la coneguda i haver compartit tanta vida amb ella.

Dolors Sala

### Celebracions litúrgiques per a n'Anna Valeta i Coma

Dijous dia 16 d'octubre a l'Església Parroquial:

- A les 4 de la tarda, celebració eucarística amb la participació de la comunitat educativa

- A 2/4 de 9 del vespre, Missa pels difunts.

## La nostra bústia

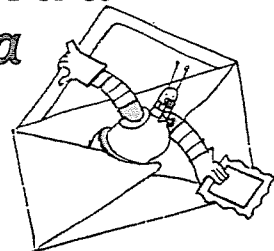

Podeu adreçar les vostres suggerències a la bústia que trobareu al costat de l'aula H, on s'imparteixen les classes del crèdit variable de la revista.

Si us interessa publicar algun article, podeu fer el mateix o presentar-lo a la coordinadora del Butlletí.

Tots els articles seran revisats per l'equip de redacció que es reservarà el dret de publicació total o parcial dels escrits, sempre amb avís previ.

## Tot connectant amb...

Aquesta columna pretén establir un lligam entre l'escola i totes aquelles persones, entitats, etc., que hi tinguin (o hagin tingut) relació.

Ens agradaria poder donar a conèixer activitats, premis,... que els pares o exalumnes, per exemple, duguin a terme.

L'equip de redacció es mourà per aconseguir aquesta informació, però si es vol aportar quelcom més, la nostra bústia està a la vostra disposició.